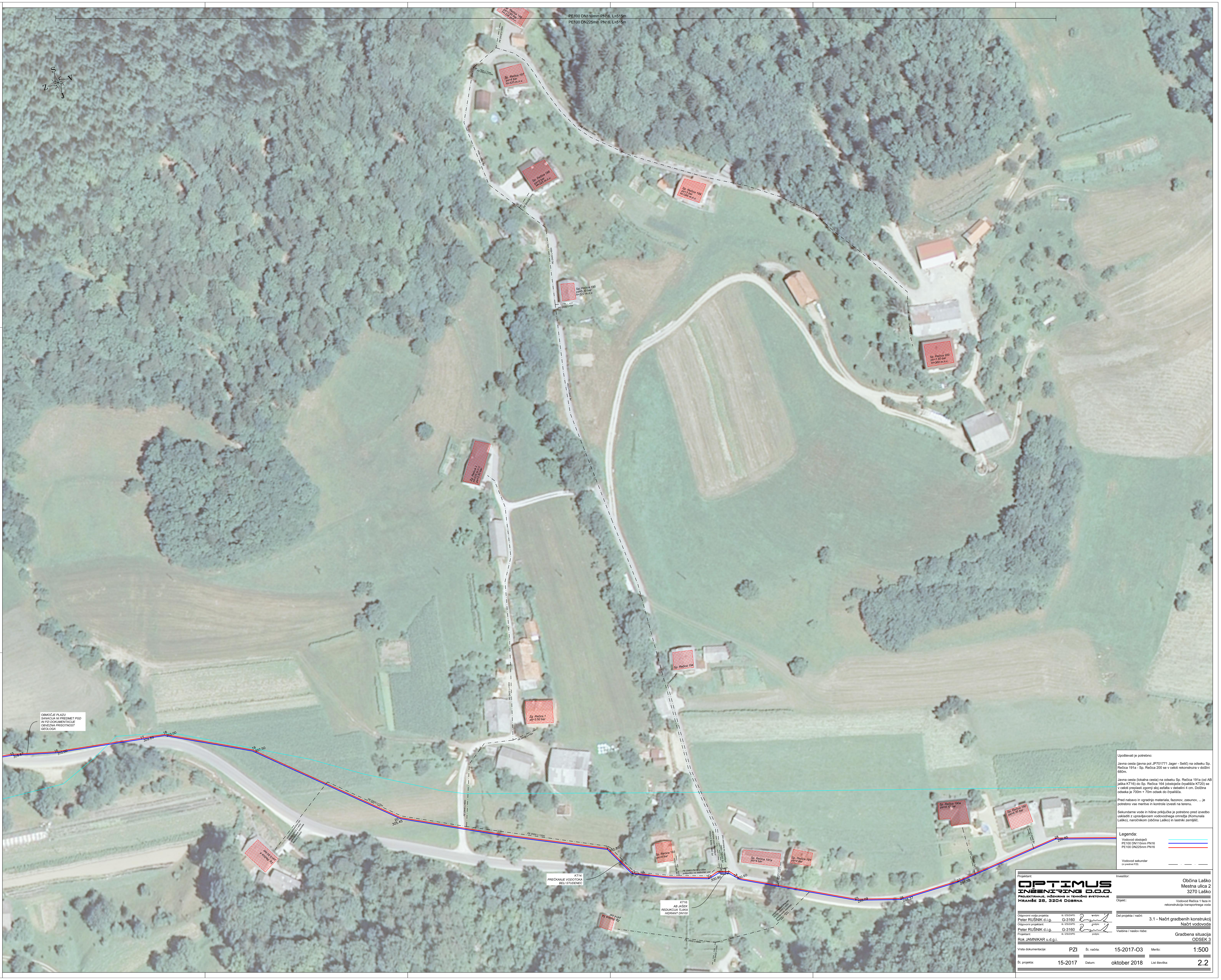

Upoštevati je potrebno:

Javna cesta (javna pot JP701771 Jager - Selič) na odseku Sp. Rečica 191a - Sp. Rečica 200 se v celoti rekonstruira v dolžini 680m.

Javna cesta (lokalna cesta) na odseku Sp. Rečica 191a (od AB jaška KT16) do Sp. Rečica 164 (obstoječe črpališče KT20) se v celoti preplasti zgornji sloj asfalta v debelini 4 cm. Dolžina odseka je 700m + 70m odsek do črpališča.

Pred nabavo in vgradnjo materiala, fazonov, zasunov, ... je potrebno vse meritve in kontrole izvesti na terenu.

Sekundarne vode in hišne priključke je potrebno pred izvedbo uskladiti z upravljavcem vodovodnega omrežja (Komunala Laško), naročnikom (občina Laško) in lastniki zemljišč.

Legenda:

- Vodovod obstoječi
- PE100 DN110mm PN16
- PE100 DN225mm PN16
- Vodovod sekundar (ni predmet PZI)

Projektant: OPTIMUS INŽENIRING D.O.O. — Projektiranje, inženiring in tehnično svetovanje — Hramše 28, 3204 Dobrna		Investitor:	Občina Laško, Mestna ulica 2, 3270 Laško
		Objekt:	Vodovod Rečica 1 faza in rekonstrukcija transportnega voda
Odgovorni vodja projekta: Peter RUŠNIK d.i.g.	št. IZS/ZAPS: G-3160	Del projekta / načrt:	3.1 - Načrt gradbenih konstrukcij, Načrt vodovoda
Odgovorni projektant: Peter RUŠNIK d.i.g.	št. IZS/ZAPS: G-3160	Vsebina / naslov risbe:	Gradbena situacija, ODSEK 3
Projektant: Rok JAMNIKAR u.d.g.i.	št. IZS/ZAPS:		
Vrsta dokumentacije: PZI	Št. načrta: 15-2017-O3	Merilo:	1:500
Št. projekta: 15-2017	Datum: oktober 2018	List številka:	2.2