

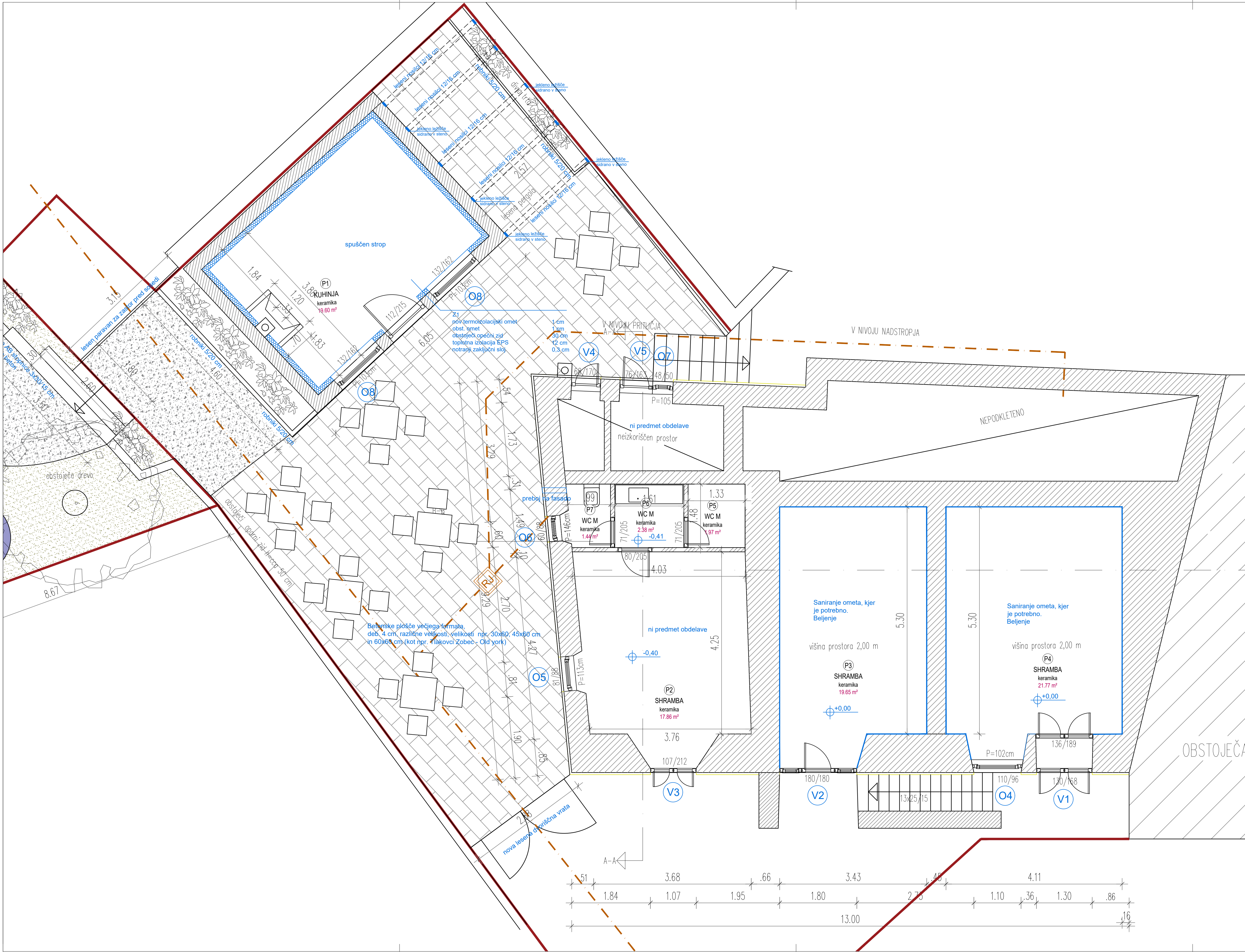

- KAMEN
- OPEČNI POROLIT
- LES
- BETON
- TOPLOTNA IZOLACIJA

- vrt ob pomožnem objektu se hortikulturno uredi z zelišči in začimbami
- stezica iz peščenega nasutja, ostale površine zatravljene
- gredice ločene s PVC robnikom

STUDIO OBLIK IN ARHITEKTURE www.esplanada.si		ESPLANADA d.o.o. 8232 ŠENTRUPERT, Slovenska vas 8, SLOVENIJA T 08 20 50 589 / F 08 20 50 588 / E info@esplanada.si		
Investitor / naročnik:	Občina Laško Mestna ulica 2, 3270 Laško			
Objekt:	Hiša Mestna ulica 11 (sprememba namembnosti)			
Načrt:	0.1 - VODILNI NAČRT ARHITEKTURE			
Prikaz:	ZUNANJA UREDITEV			
Odg. vodja proj.:	Jože Cugelj, u.d.i.a. ZAPS 1516	Podpis:		
Odg. projektant:	Jože Cugelj, u.d.i.a. ZAPS 1516	Podpis:		
Projektant:	Anja Zupančič, u.d.i.a.	Podpis:		
Št. pr.: 40/2020	Faza: PZI	Merilo: 1:50	Datum: 12/2021	Št. risbe:: 01



- KAMEN
- OPEČNI POROLIT
- LES
- BETON
- TOPLOTNA IZOLACIJA

STEVILKA	NAZIV	TLAK	KVADRATURA
P2	RAZSTAVNI PROSTOR	keramika	17.86 m²
P1	KUHINJA	keramika	21.80 m²
P3	SHRAMBA	keramika	19.65 m²
P4	SHRAMBA	keramika	21.77 m²
P5	WC M	keramika	1.97 m²
P6	WC M	keramika	2.38 m²
P7	WC M	keramika	1.44 m²
		skupaj	86.87 m2

- vse mere preveriti in uskladiti na mestu
- sestave tlakov so razvidne v prerezih
- višine prilagoditi obstoječi konstrukciji
- upoštevati predhodna sondiranja sten po navodilih ZVKDS
- v primeru nejasnosti obvestiti projektanta
- izvajalec lahko glede na dejansko stanje konstrukcije predlaga smotnejšo rešitev. Potrdi jo nadzor in projektant
- za vsa dela predhodno obvestiti ZVKDS!

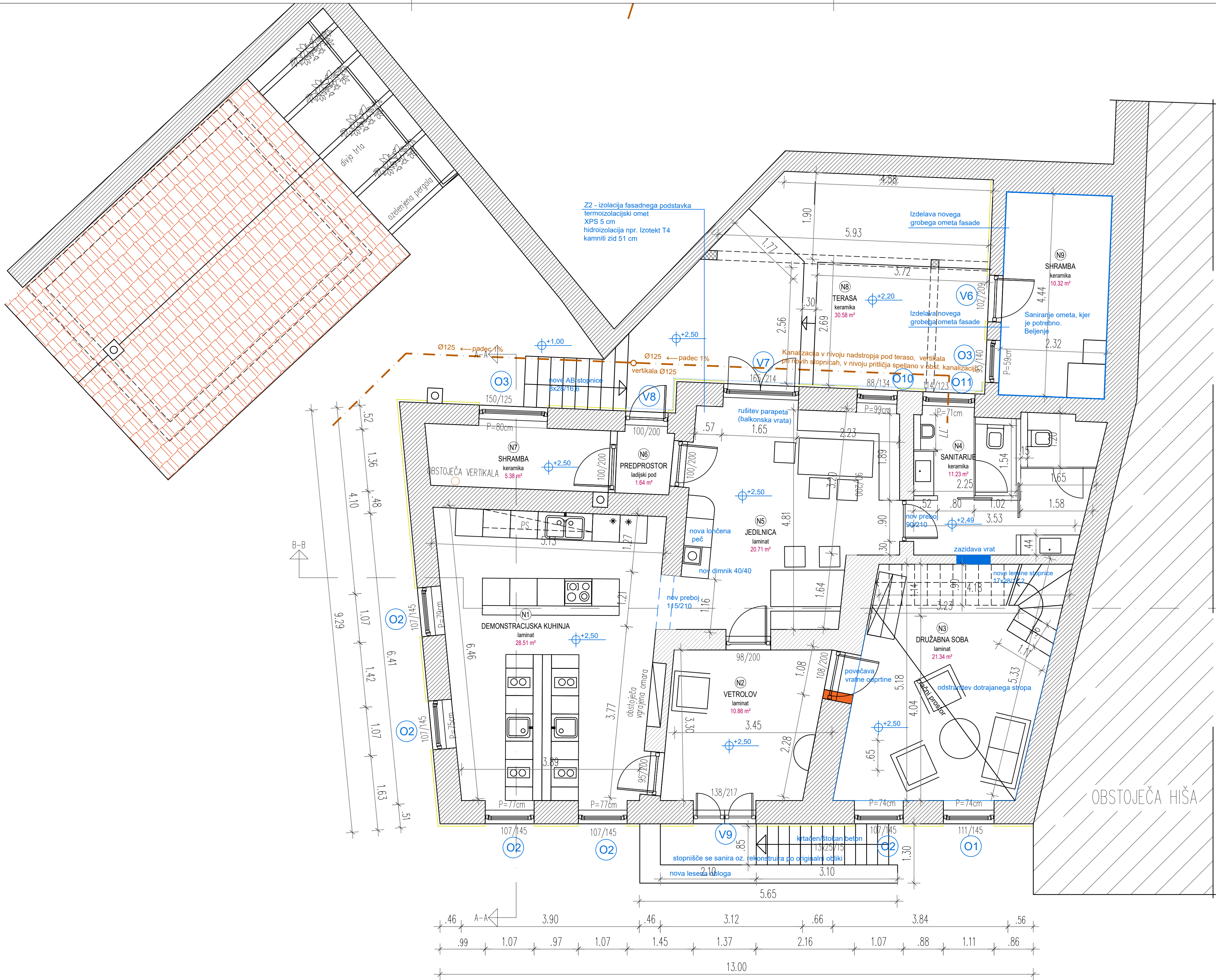

ESPLANADA d.o.o. 8132 ŠENTRUPERT, Slovenska vas 8, SLOVENIJA T: 08 20 50 589 / F: 08 20 50 588 / E: info@esplanada.si	
Investitor / naročnik:	Občina Laško Mestna ulica 2, 3270 Laško
Objekt:	Hiša Mestna ulica 11 (sprememba namembnosti)
Načrt:	0.1 - VODILNI NAČRT ARHITEKTURE
Prikaz:	TLORIS PRITLIČJA
Odg. vodja proj.:	Jože Cugelj, u.d.i.a. ZAPS 1516
Odg. projektant:	Jože Cugelj, u.d.i.a. ZAPS 1516
Projektant:	Anja Zupančič, u.d.i.a.
Št. pr.:	40/2020
Faza:	PZI
Merilo:	1:50
Datum:	12/2021
Št. risbe:	02



- KAMEN
- OPEČNI POROLIT
- LES
- BETON
- TOPLOTNA IZOLACIJA

STEVILKA	NAZIV	TLAK	KVADRATURA
N1	DEMONSTRACIJSKA KUHINJA	ladijski pod	28.51 m²
N2	VETROLOV	ladijski pod	10.86 m²
N5	JEDILNICA	ladijski pod	0.26 m²
N3	DRUŽABNA SOBA	ladijski pod	21.34 m²
N4	SANITARJE	keramika	11.23 m²
N6	PREDPROSTOR	ladijski pod	1.64 m²
N7	SHRAMBA	keramika	5.38 m²
N8	TERASA	keramika	30.58 m²
N9	SHRAMBAKOTLOVNICA	keramika	10.32 m²
		skupaj	126,26 m2

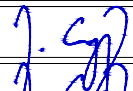
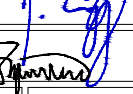
- vse mere preveriti in uskladiti na mestu
- sestave tlakov so razvidne v prerezih
- višine prilagoditi obstoječi konstrukciji
- upoštevati predhodna sondiranja sten po navodilih ZVKDS
- v primeru nejasnosti obvestiti projektanta
- izvajalec lahko glede na dejansko stanje konstrukcije predlaga smotnejšo rešitev. Potrdi jo nadzor in projektant
- za vsa dela predhodno obvestiti ZVKDS!

STUDIO DILIN IN ARHITEKTURA www.studio-dilin.si		ESPLANADA d.o.o. 8232 ŠENTRUPERT, Slovenska vas 8, SLOVENIJA T 08 20 50 589 / F 08 20 50 588 / E info@esplanada.si	
Investitor / naročnik:	Občina Laško Mestna ulica 2, 3270 Laško		
Objekt:	Hiša Mestna ulica 11 (sprememba namembnosti)		
Nacrt:	0.1 - VODILNI NACRT ARHITEKTURE		
Prikaz:	TLORIS NADSTROPJA		
Odg. vodja proj.:	Jože Cugelj, u.d.i.a.	ZAPS 1516	Podpis: 
Odg. projektant:	Jože Cugelj, u.d.i.a.	ZAPS 1516	Podpis: 
Projektant:	Anja Zupančič, u.d.i.a.		Podpis: 
Št. pr.: 40/2020	Faza: PZI	Merilo: 1:50	Datum: 12/2021 Št. risbe.: 03

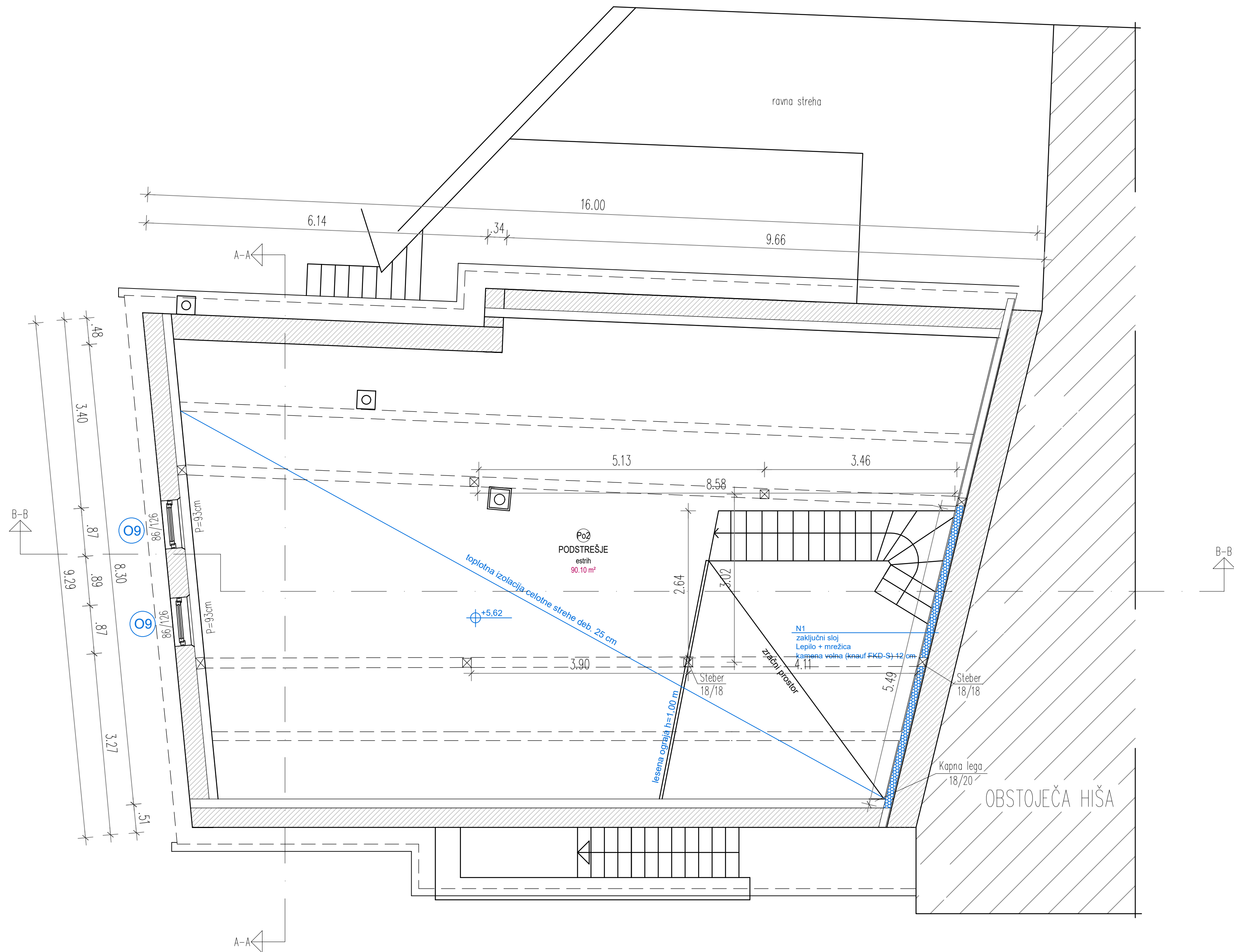

- KAMEN
- OPEČNI POROLIT
- LES
- BETON
- TOPLOTNA IZOLACIJA

STEVILKA	NAZIV	TLAK	KVADRATURA
Po1	IGRALNICA	ladijski pod	27.41 m²
Po2	GALERIJA	ladijski pod	29.24 m²
skupaj			56,65 m2

- podstrešje bo začasno neizkoriščeno, zato se izvedejo le najnujnejši ukrepi
- vse mere preveriti in uskladiti na mestu
- višine prilagoditi obstoječi konstrukciji
- upoštevati predhodna sondiranja sten po navodilih ZVKDS
- v primeru nejasnosti obvestiti projektanta
- izvajalec lahko glede na dejansko stanje konstrukcije predlaga smotrnejšo rešitev. Potrdi jo nadzor in projektant
- za vsa dela predhodno obvestiti ZVKDS!

ESPLANADA d.o.o. B232 ŠENTRUPERT, Slovenska vas 8, SLOVENIJA T: 08 20 50 589 / F: 08 20 50 588 / E: info@esplanada.si			
Investitor / naročnik:	Občina Laško Mestna ulica 2, 3270 Laško		
Objekt:	Hiša Mestna ulica 11 (sprememba namembnosti)		
Načrt:	0.1 - VODILNI NAČRT ARHITEKTURE		
Priloga:	TLORIS PODSTREŠJA		
Odg. vodja proj.:	Jože Cugelj, u.d.i.a.	ZAPS 1516	Podpis:
Odg. projektant:	Jože Cugelj, u.d.i.a.	ZAPS 1516	Podpis:
Projektant:	Anja Zupančič, u.d.i.a.		Podpis:
Št. pr.:	40/2020	Faza: PZI	Merilo: 1:50 Datum: 12/2021 Št. risbe: 04

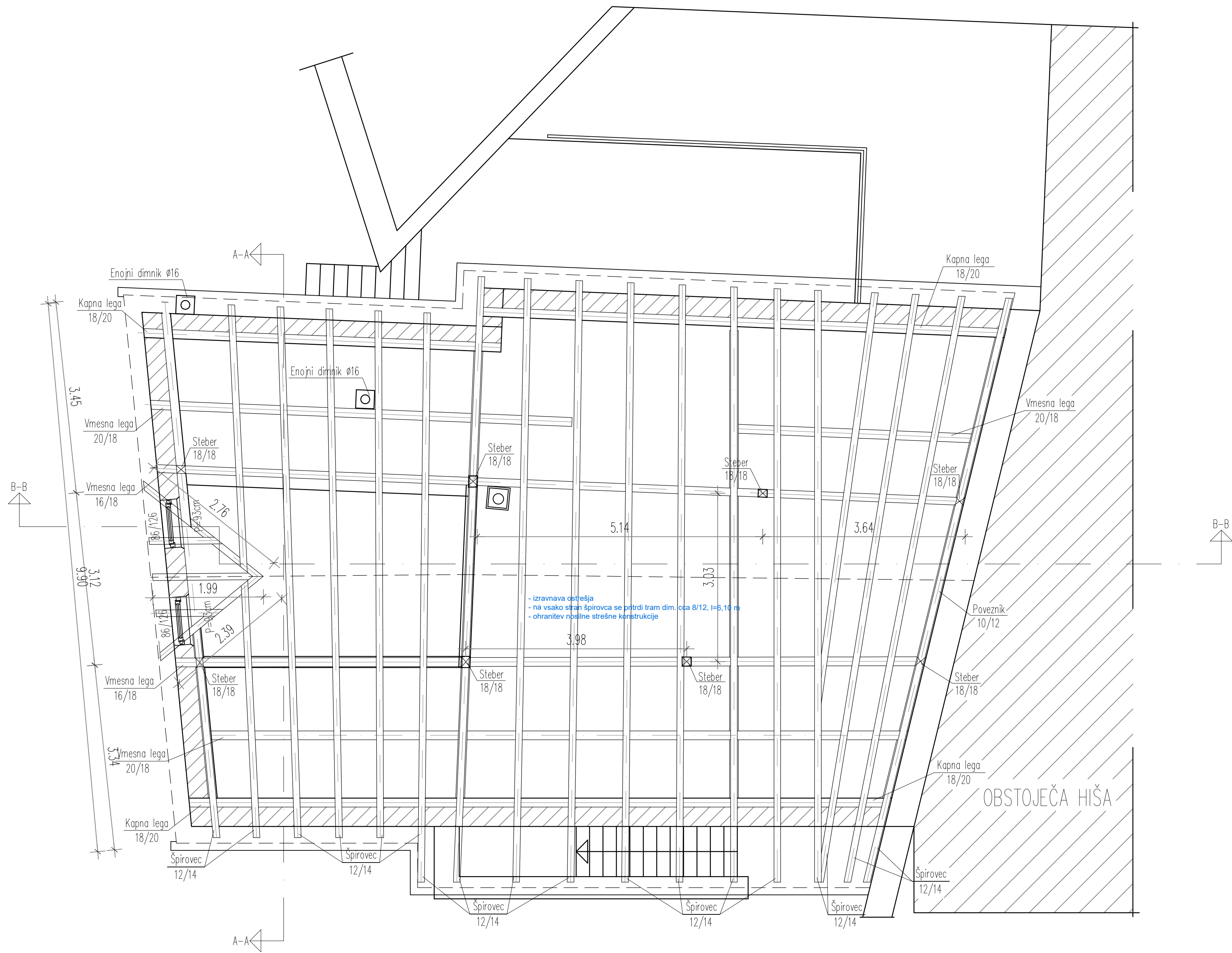

- izravnavna ostrešja
- ohranitev nosilne strešne konstrukcije, morebitna menjava le dotrajanih elementov
- vse mere preveriti in uskladiti na mestu
- v primeru nejasnosti obvestiti projektanta
- izvajalec lahko glede na dejansko stanje konstrukcije predlaga smotnejšo rešitev. Potrdi jo nadzor in projektant
- za vsa dela predhodno obvestiti ZVKDS!

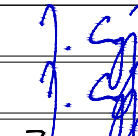
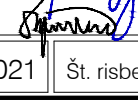
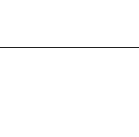
ESPLANADA d.o.o. 8232 ŠENTRUPERT, Slovenska vas 8, SLOVENIJA T: 08 20 50 589 / F: 08 20 50 588 / E: info@esplanada.si			
Investitor / naročnik:	Občina Laško Mestna ulica 2, 3270 Laško		
Objekt:	Hiša Mestna ulica 11 (sprememba namembnosti)		
Načrt:	0.1 - VODILNI NAČRT ARHITEKTURE		
Priloga:	TLORIS OSTREŠJA		
Odg. vodja proj.:	Jože Cugelj, u.d.i.a.	ZAPS 1516	Podpis: 
Odg. projektant:	Jože Cugelj, u.d.i.a.	ZAPS 1516	Podpis: 
Projektant:	Anja Zupančič, u.d.i.a.		Podpis: 
Št. pr.:	40/2020	Faza: PZI	Merilo: 1:50 Datum: 12/2021 Št. risbe: 05

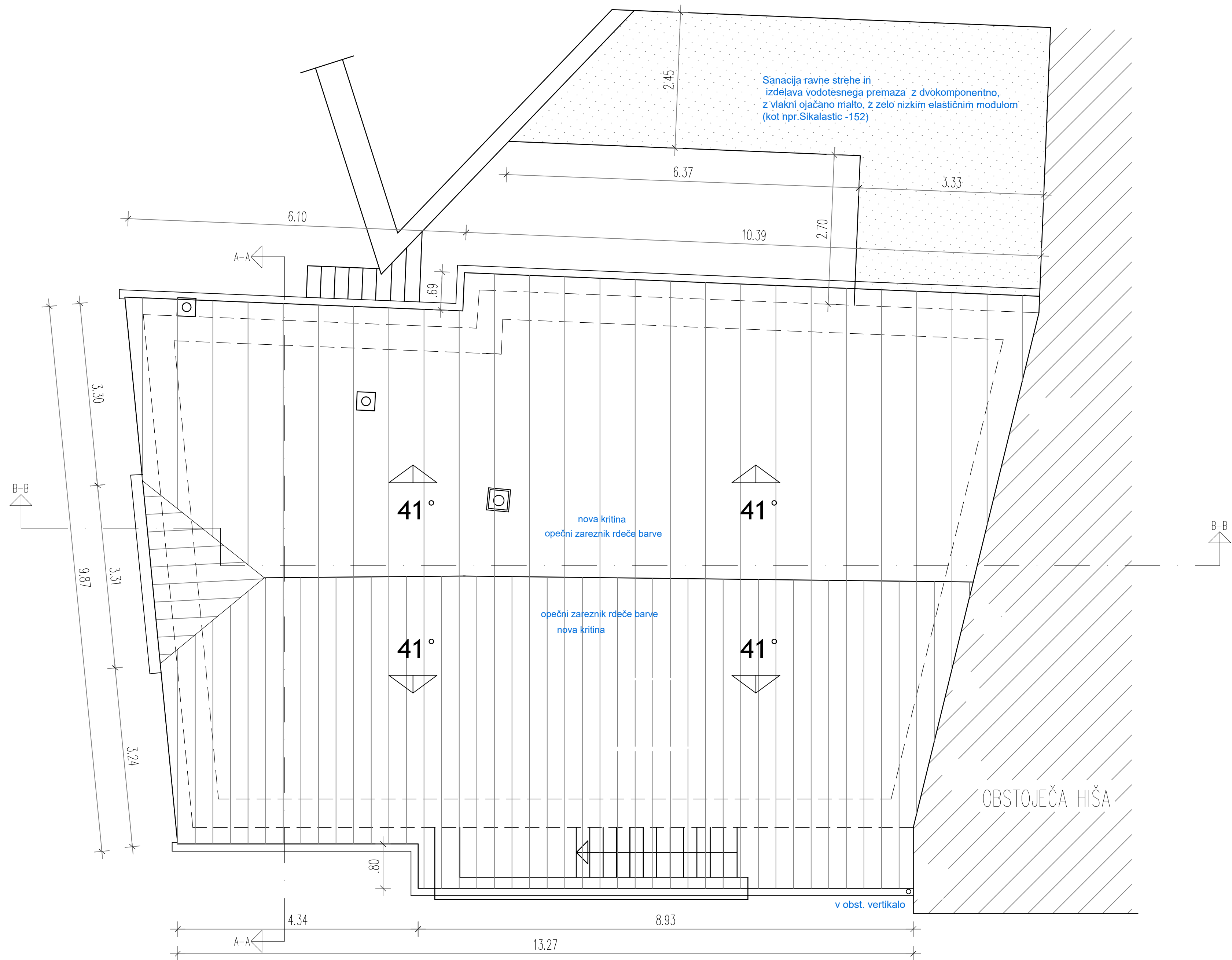

- KAMEN
- OPEČNI POROLIT
- LES
- BETON
- TOPLOTNA IZOLACIJA

- vse mere preveriti in uskladiti na mestu
- v primeru nejasnosti obvestiti projektanta
- izvajalec lahko glede na dejansko stanje konstrukcije predlaga smotnejšo rešitev. Potrdi jo nadzor in projektant

ESPLANADA					
8232 SLOVENSKA ULICA 2, 3270 LAŠKO					
T: 08 20 50 589 / F: 08 20 50 588 / E: info@esplanada.si					
Investitor / naročnik:	Občina Laško				
Obrat:	Mestna ulica 2, 3270 Laško				
Načrt:	0.1 - VODILNI NAČRT ARHITEKTURE				
Priloga:	TLORIS STREHE				
Odg. vodja proj.:	Jože Cugelj, u.d.i.a.	ZAPS 1516	Podpis:	[Signature]	
Odg. projektant:	Jože Cugelj, u.d.i.a.	ZAPS 1516	Podpis:	[Signature]	
Projektant:	Anja Zupančič, u.d.i.a.		Podpis:	[Signature]	
Št. pr.:	40/2020	Faza:	PZI	Merilo:	1:50
Datum:				12/2021	Št. risbe:
					06

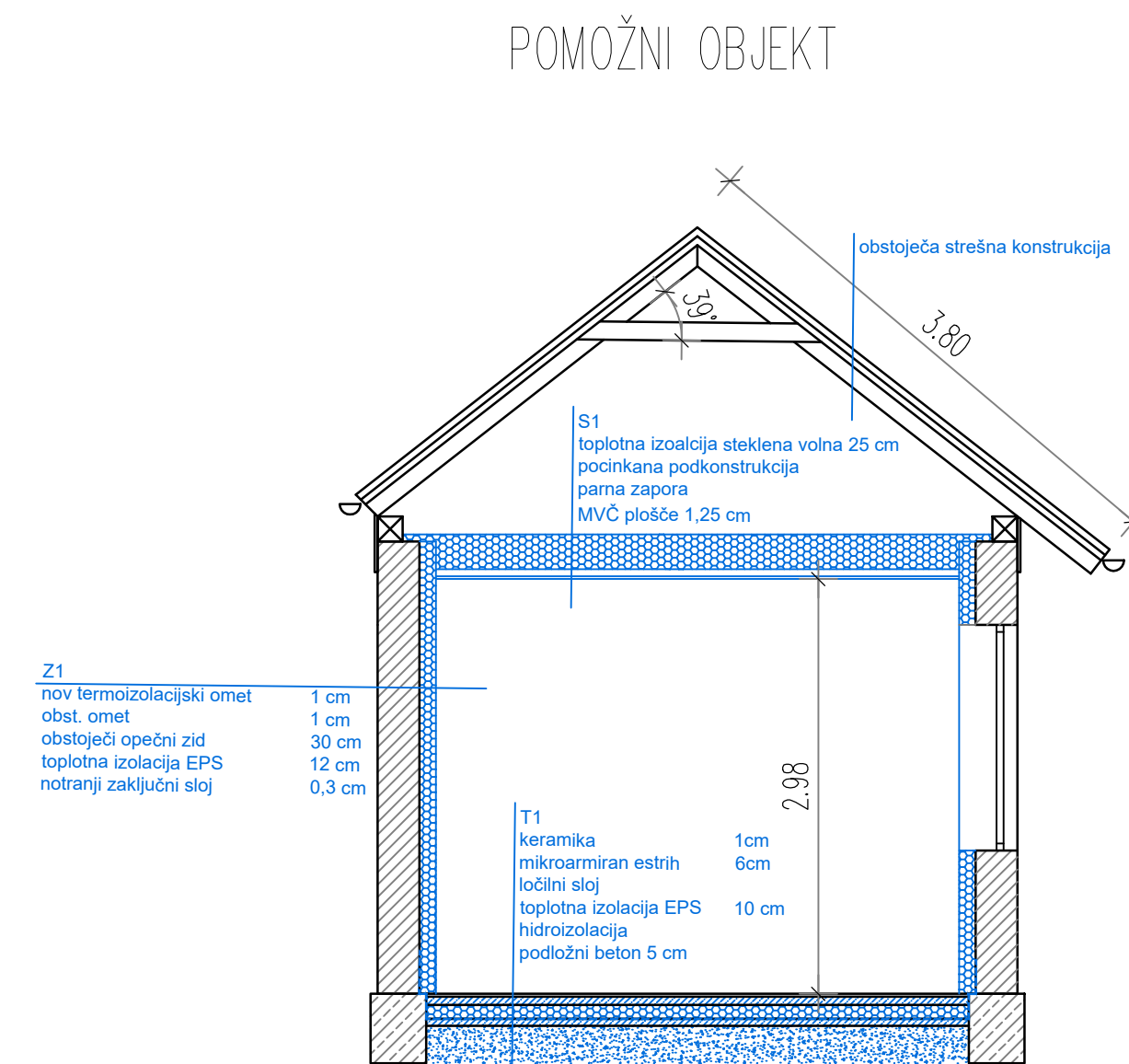

- | | |
|---|--------------------|
|  | KAMEN |
|  | OPEČNI POROLIT |
|  | LES |
|  | BETON |
|  | TOPLOTNA IZOLACIJA |

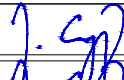
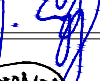
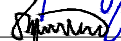

- vse mere preveriti in uskladiti na mestu
- sestave tlakov so razvidne v prerezihih
- višine prilagoditi obstoječi konstrukciji
- upoštevati predhodna sondiranja sten po navodilih ZVKDS
- v primeru nejasnosti obvestiti projektanta
- izvajalec lahko glede na dejansko stanje konstrukcije predlaga smotnejšo rešitev. Potrdi jo nadzor in projektant
- za vsa dela predhodno obvestiti ZVKDS!

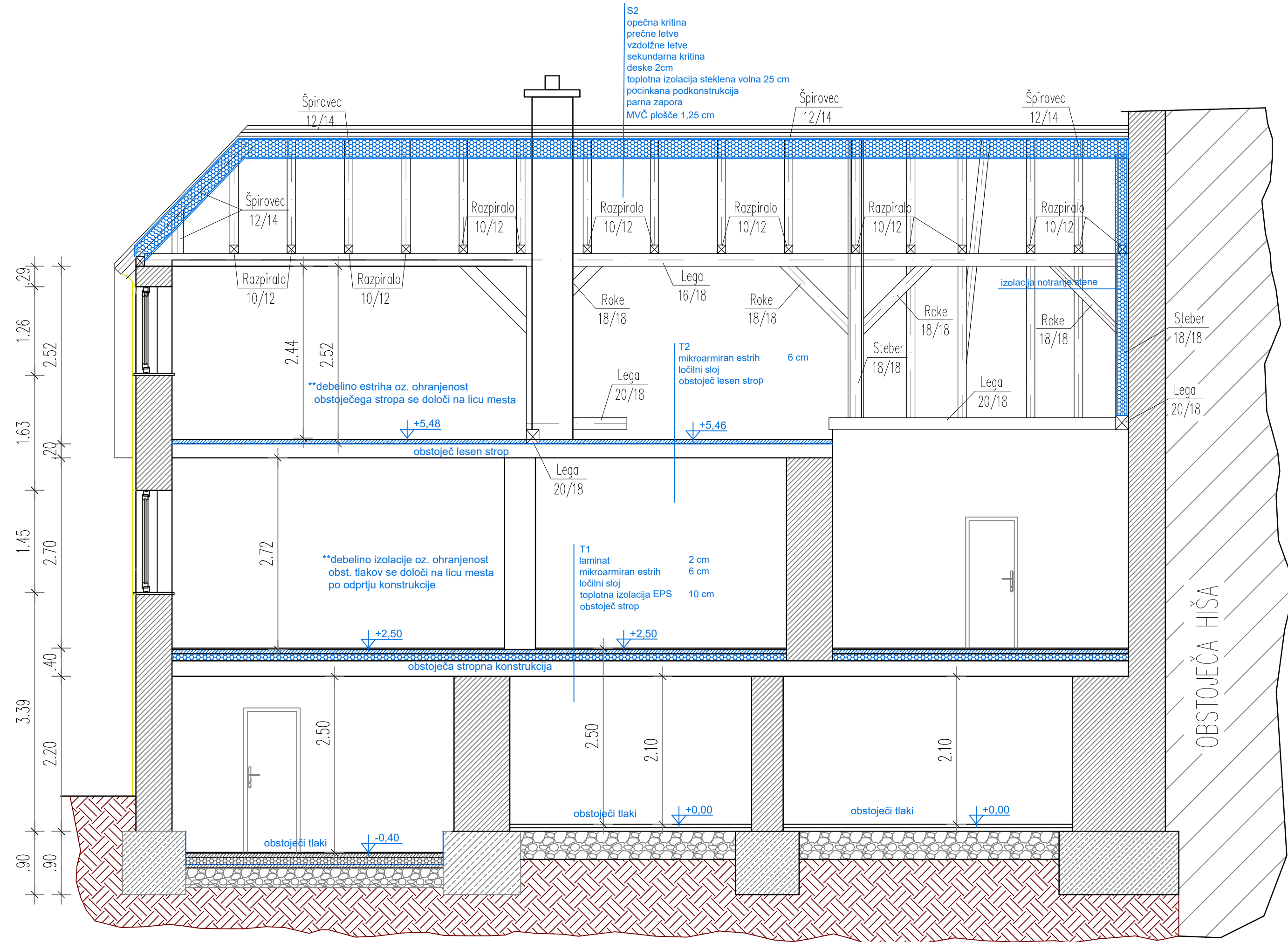
STUDIO ODILIN IN ARHITEKTURE www.esplanada.si		ESPLANADA d.o.o. 8232 ŠENTRUPERT, Slovenska vas 8, SLOVENIJA T 08 20 50 589 / F 08 20 50 588 / E info@esplanada.si	
Investitor / naročnik:	Občina Laško		
Objekt:	Mestna ulica 2, 3270 Laško		
Načrt:	Hiša Mestna ulica 11 (sprememba namembnosti)		
Prikaz:	0.1 - VODILNI NAČRT ARHITEKTURE		
	PREREZ A-A		
Odg. vodja proj.:	Jože Cugelj, u.d.i.a.	ZAPS 1516	Podpis: 
Odg. projektant:	Jože Cugelj, u.d.i.a.	ZAPS 1516	Podpis: 
Projektant:	Anja Zupančič, u.d.i.a.		Podpis: 
Št. pr.: 40/2020	Faza: PZI	Merilo: 1:50	Datum: 12/2021 Št. risbe: 07

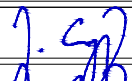

- KAMEN
- OPEČNI POROLIT
- LES
- BETON

- vse mere preveriti in uskladiti na mestu
- sestave tlakov so razvidne v prerezi
- višine prilagoditi obstoječi konstrukciji
- upoštevati predhodna sondiranja sten po navodilih ZVKDS
- v primeru nejasnosti obvestiti projektanta
- izvajalec lahko glede na dejansko stanje konstrukcije predlaga smotnejšo rešitev. Potrdi jo nadzor in projektant
- za vsa dela predhodno obvestiti ZVKDS!

STUDIO OBLIK IN ARHITEKTURE www.esplanada.si		ESPLANADA d.o.o. 8232 ŠENTRUPERT, Slovenska vas 8, SLOVENIJA T: 08 20 50 589 / F: 08 20 50 588 / E: info@esplanada.si	
Investitor / naročnik:	Občina Laško		
	Mestna ulica 2, 3270 Laško		
Objekt:	Hiša Mestna ulica 11 (sprememba namembnosti)		
Načrt:	0.1 - VODILNI NAČRT ARHITEKTURE		
Prikaz:	PREREZ B-B		
Odg. vodja proj.:	Jože Cugelj, u.d.i.a.	ZAPS 1516	Podpis: 
Odg. projektant:	Jože Cugelj, u.d.i.a.	ZAPS 1516	Podpis: 
Projektant:	Anja Zupančič, u.d.i.a.		Podpis: 
Št. pr.:	40/2020	Faza:	PZI
		Merilo:	1:50
		Datum:	12/2021
		Št. risbe.:	08

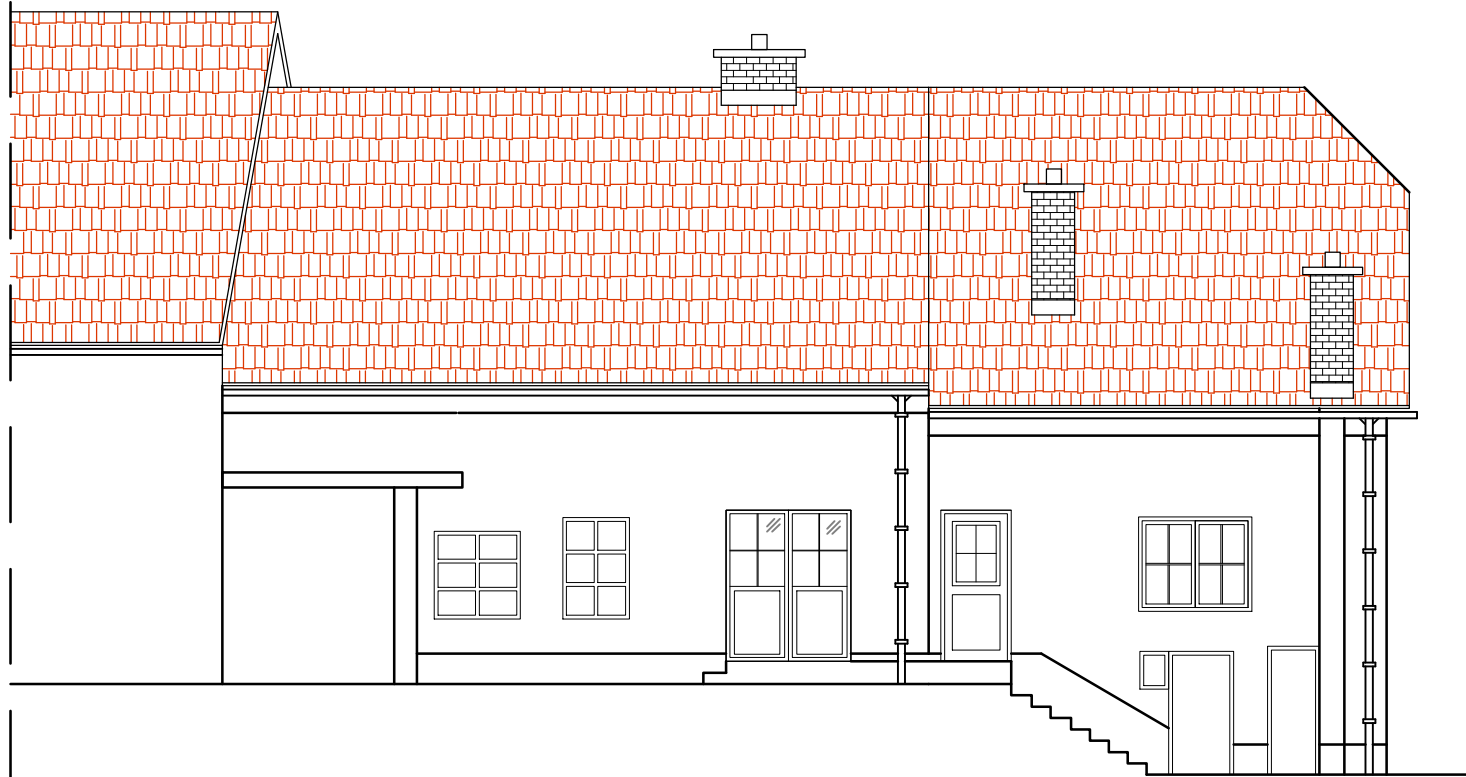

SEVEROVZHODNA FASADA

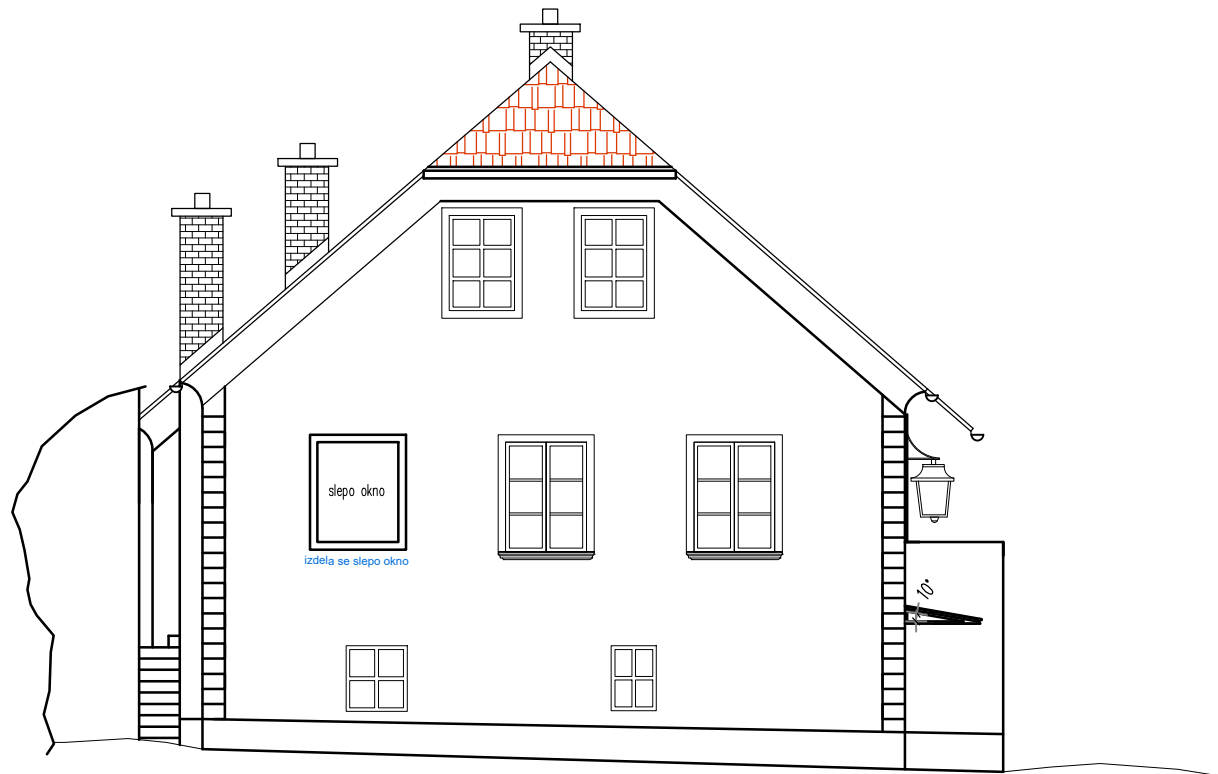

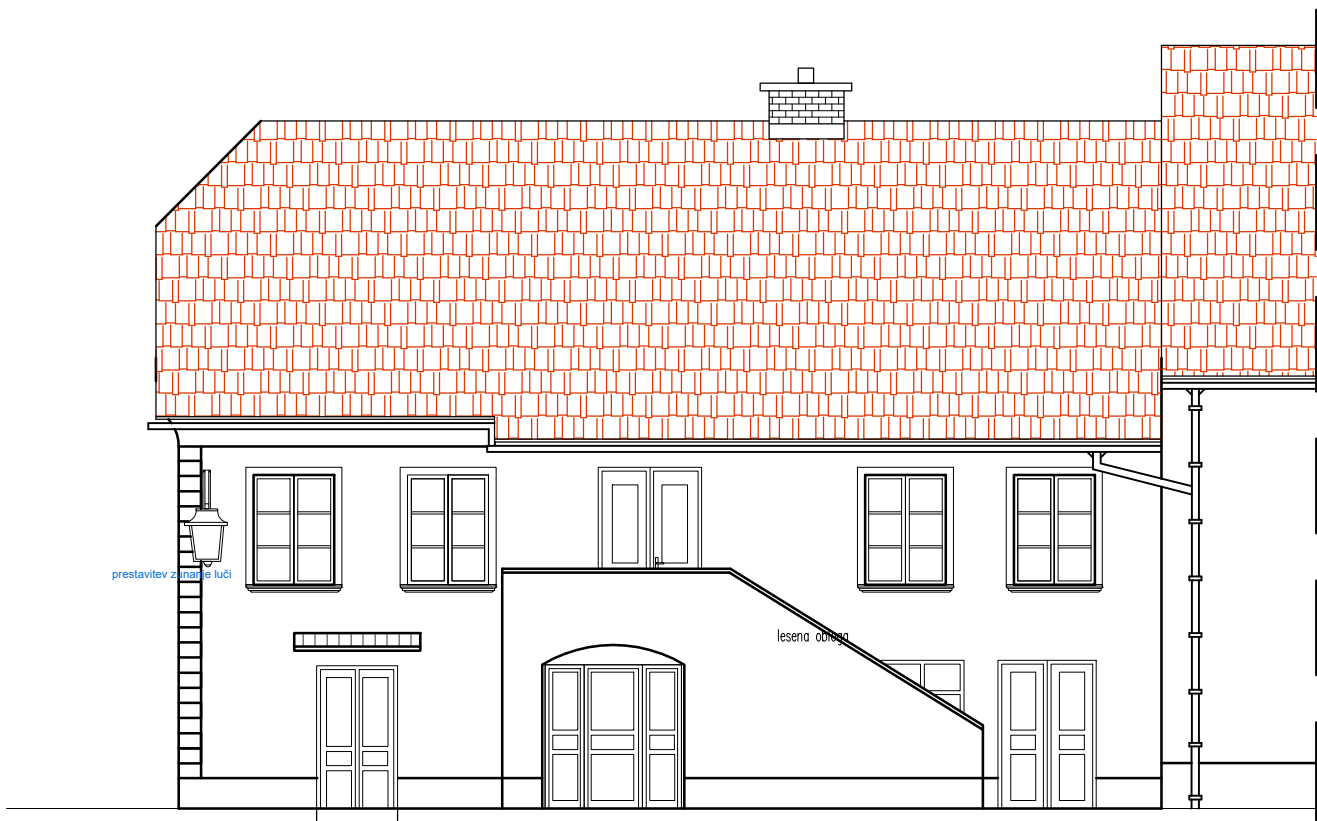

SEVEROZAHODNA FASADA

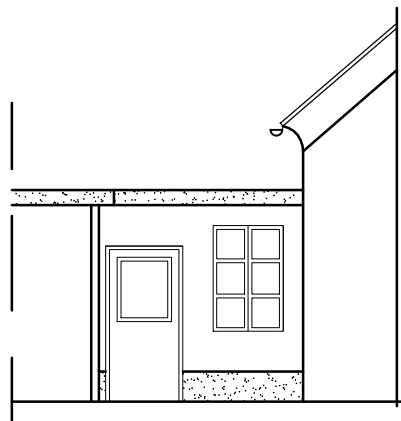

JUGOZAHODNA FASADA

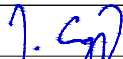

- barvo zaključnega sloja določi ZVKDS
- ohranitev oz. rekonstrukcija stukatur po predhodnem sondiranju
- za vsa dela predhodno obvestiti ZVKDS!

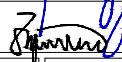
STUDIO OBLIK IN ARHITEKTURE www.esplanada.si		ESPLANADA d.o.o. 8232 ŠENTRUPERT, Slovenska vas 8, SLOVENIJA T 08 20 50 589 / F 08 20 50 588 / E info@esplanada.si	
Investitor / naročnik:	Občina Laško Mestna ulica 2, 3270 Laško		
Objekt:	Hiša Mestna ulica 11 (sprememba namembnosti)		
Načrt:	0.1 - VODILNI NAČRT ARHITEKTURE		
Prikaz:	FASADE		
Odg. vodja proj.:	Jože Cugelj, u.d.i.a.	ZAPS 1516	Podpis: 
Odg. projektant:	Jože Cugelj, u.d.i.a.	ZAPS 1516	Podpis: 
Projektant:	Anja Zupančič, u.d.i.a.		Podpis: 
Št. pr.: 40/2020	Faza: PZI	Merilo: 1:50	Datum: 12/2021 Št. risbe:: 09